

Phase : <b>PC 39</b>	N° de projet : RENARDEAU PCcomp 2.0.vwx	Ouvrage : Extension d'un ensemble multi-activités 167, Route de Marseille - 26200 MONTEILMAR	Echelle : 1:450	Format : A3	Maître d'ouvrage : SCI RENARD Siret 918 589 219 000 16 - représentée par M. Johann Wurtz	Architecte : AAKO Atelier d'Architecture Kitty O'Grady
N° de plan : PIÈCES COMPLÉMENTAIRES PC 26198 23 M0070	Date : 09/05/2023	Titre : <b>PLAN DE MASSE PROJET</b>			4 bis Chemin de la Fonderie 26200 MONTEILMAR 04 75 01 10 64 jw.immo@orange.fr	Immeuble Septan - entrée A 8 Avenue du 45e Régiment de Transmissions 26200 MONTEILMAR 04 75 98 10 03 - 06 72 89 51 92 contact@aako.archi

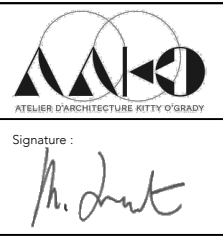

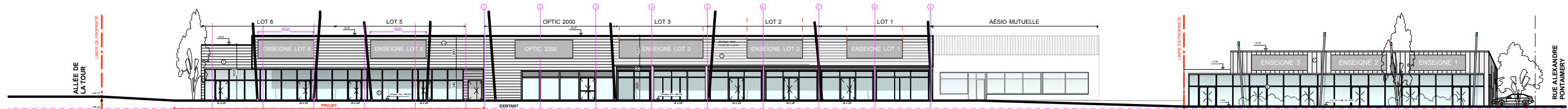

FACADE OUEST PROJET

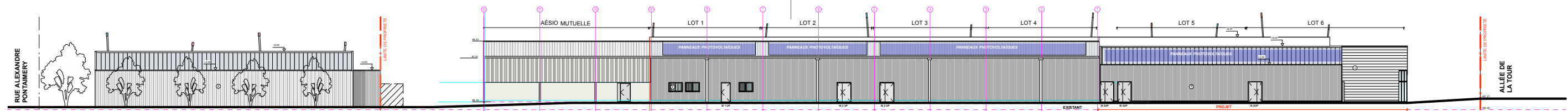

FACADE EST PROJET

1:450

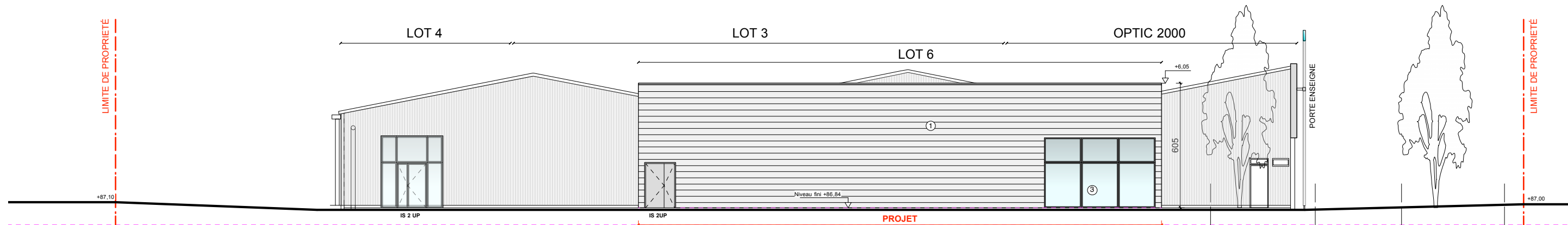

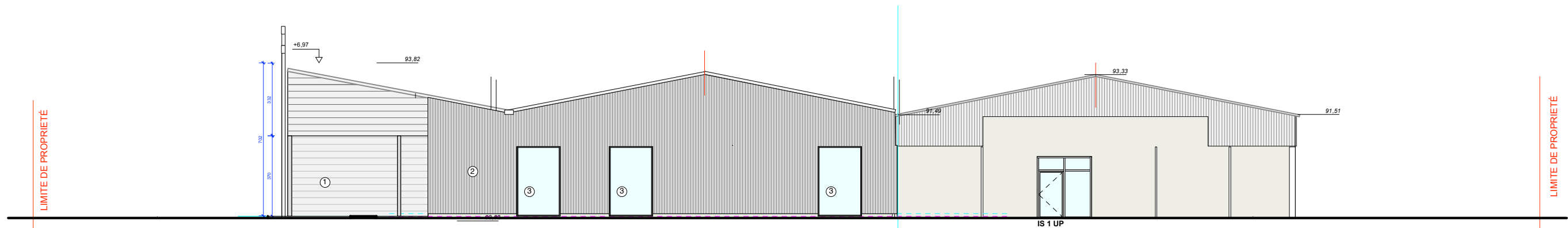

FACADE NORD PROJET



FACADE SUD EXISTANT (SANS MODIFICATIONS)

1:200

Phase : <b>PC 40</b>	N° de projet : RENARDEAU PCcomp 2.0.wvx	Ouvrage : Extension d'un ensemble multi-activités 167, Route de Marseille - 26200 MONTELMAR	Echelle :	Format : A3	Maître d'ouvrage : SCI RENARD Siret 918 589 219 000 16 - représentée par M. Johann Wurtz	Architecte : AAKO Atelier d'Architecture Kitty O'Grady		
N° de plan : PIÈCES COMPLÉMENTAIRES PC 26198 23 M0070	Datee : 09/05/2023	Titre : <b>FAÇADES PROJET</b>			4 bis Chemin de la Fonderie 26200 MONTELMAR 04 75 01 10 64 jw.immo@orange.fr	Signature : 	Immeuble Septan - entrée A 8 Avenue du 45e Régiment de Transmissions 26200 MONTELMAR 04 75 98 10 03 - 06 72 89 51 92 contact@aako.archi	Signature : 